

Département :
VAR
Commune :
COTIGNAC

Section : E
Feuille : E00 E 01
Echelle d'origine : 1/2500
Echelle d'édition : 1/800

Date d'édition : 13/02/2020
(Bureau notaire de Paris)

Coordonnées en projection : RGF93CC43
2017 Ministère de l'Écologie et des
Comptes publics

DIRECTION GÉNÉRALE DES FINANCES PUBLIQUES

EXTRAIT DU PLAN CADASTRAL

Le plan visualisé sur cet extrait est géré
par le centre des Impôts foncier suivant :
DRAGUIGNAN
43, Chemin de Sainte Barbe CS 30427
83006 DRAGUIGNAN Cedex

Cd1.draguignan.dgfi.p.finances.gouv.fr

Cet extrait de plan vous est délivré par :

cadastre.gouv.fr

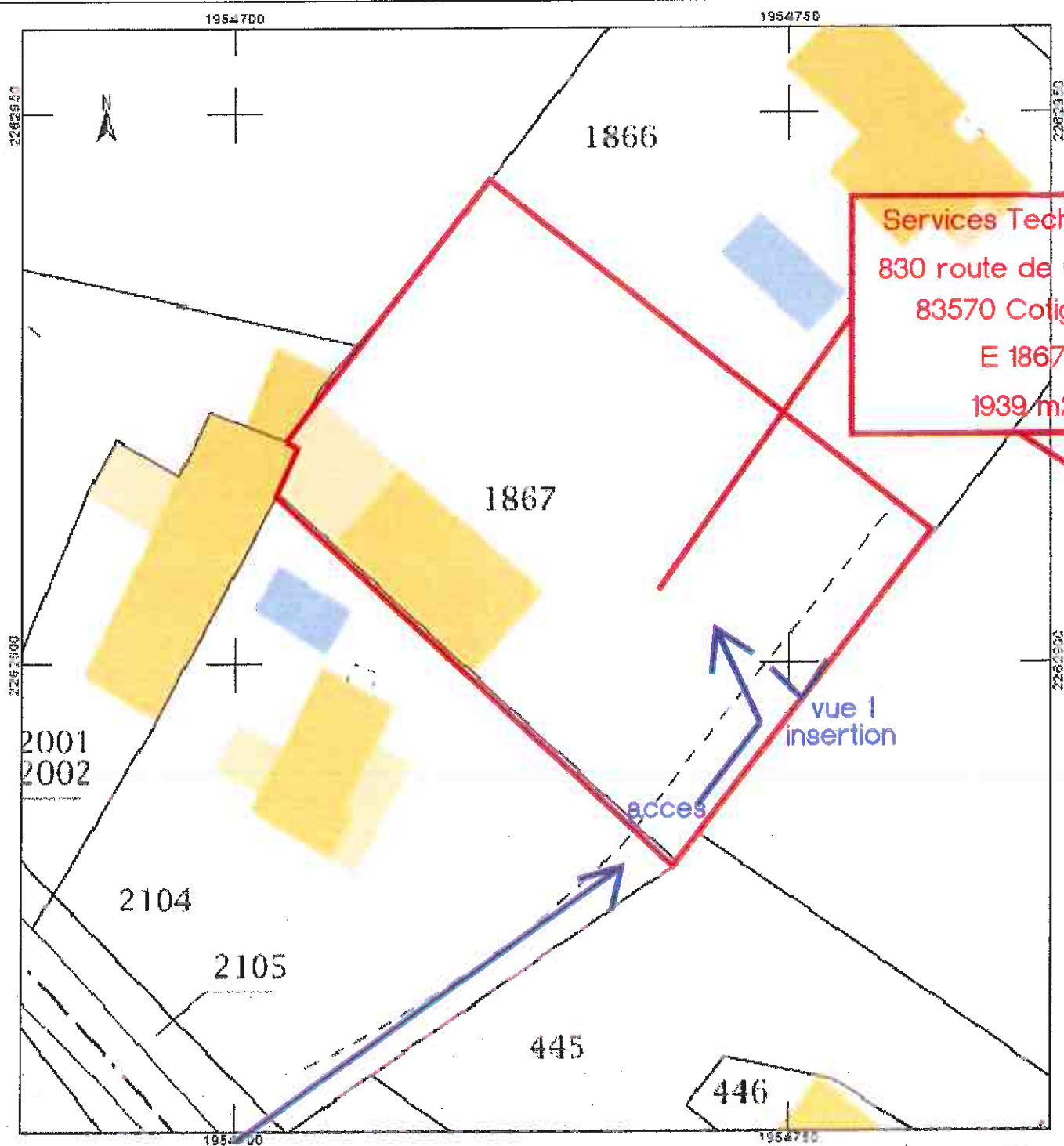

Services Techniques
830 route de Carces
83570 Cotignac
E 1867
1939 m2

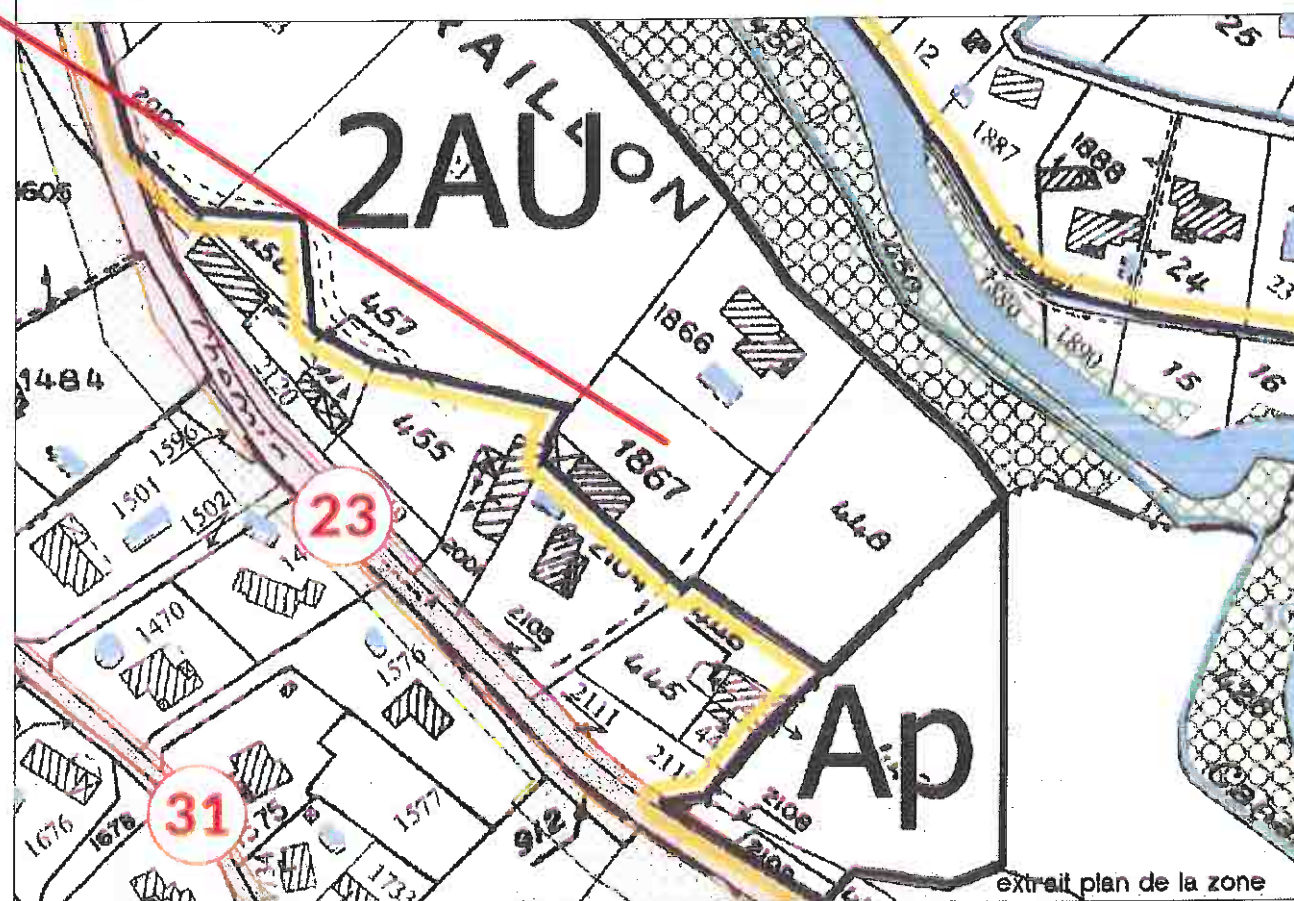

vue aérien - situation

plan cadastral

extrait plan de la zone

PLAN SITUATION
ET CADASTRE

2020

MAÎTRE D'OUVRAGE

MAIRIE DE COTIGNAC - Services techniques
830 route de Carces
83570 Cotignac

ARCHITECTE

JOLIH ARCHITECTURE
15 R. DE LA RÉPUBLIQUE
83143 LE VAL
TEL: 04 94 77 09 93

PC 1

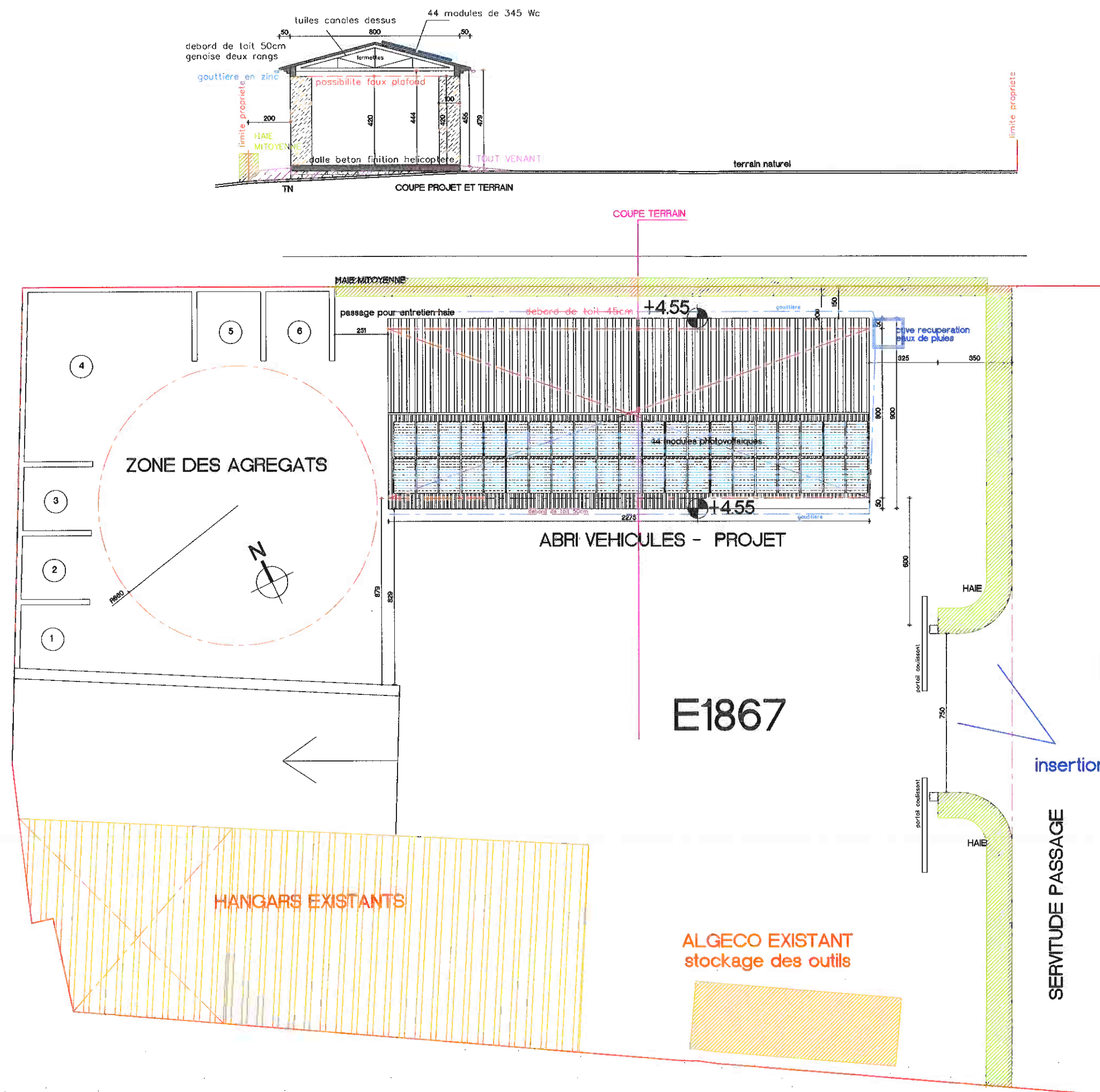

PROJET
PLAN MASSE
et COUPE
1/200°

2020

MAITRE D'OUVRAGE
MAIRIE DE COTIGNAC - Services Techniques
8310 route de Carces
83570 COTIGNAC

ARCHITECTE
JOLHH ARCHITECTURE
15 R. DE LA REPUBLIQUE
83143 LE VAL
TEL: 04 94 77 09 93

JOLHH ARCHITECTURE
15, rue de la République
83143 LE VAL
Tel. 04 94 77 09 93
Fax. 04 94 77 29 79

PC 2
PC 3

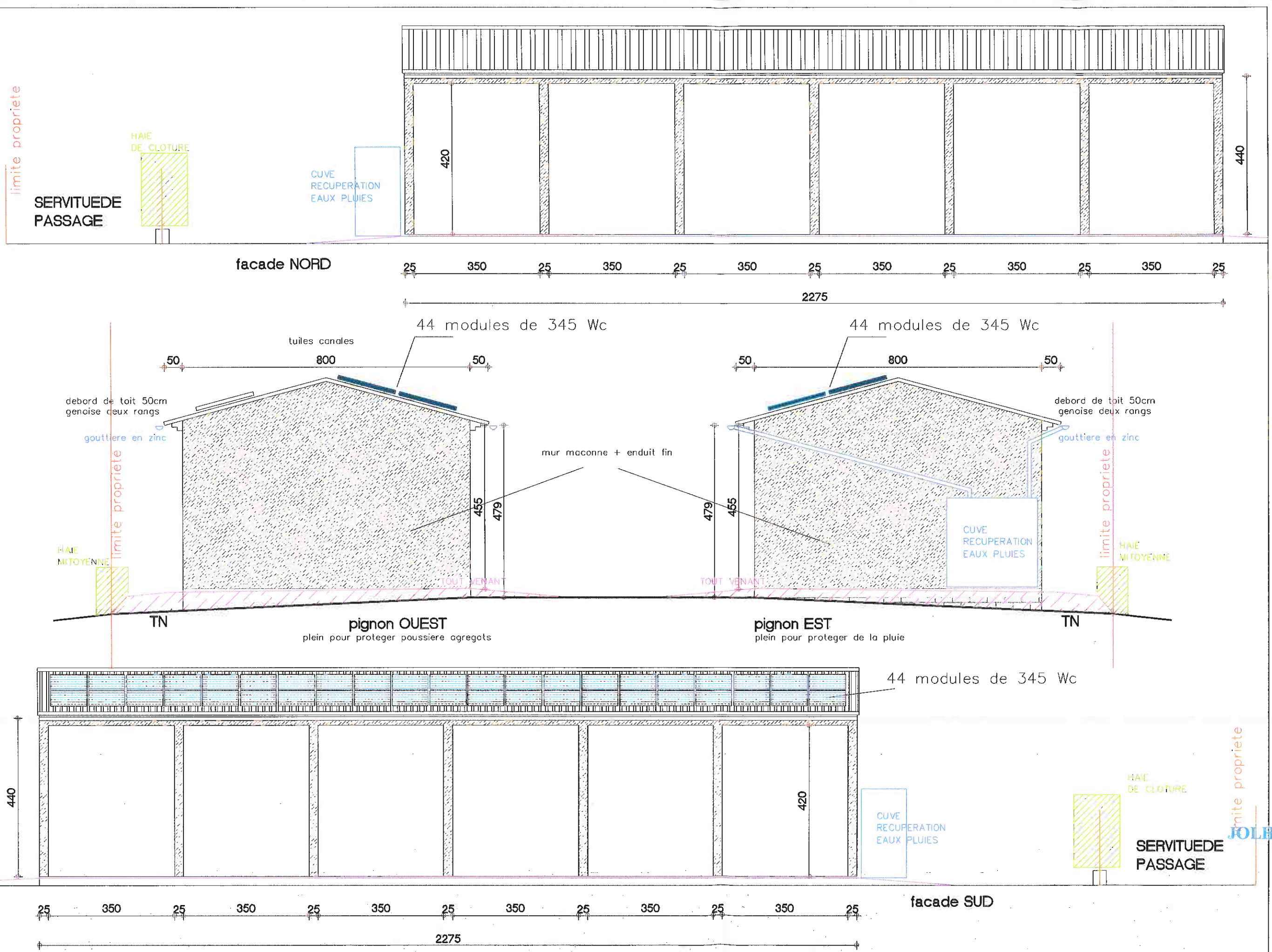

PROJET
TOIT ET FACADES
1/100

2020

MAITRE D'OUVRAGE

MAIRIE DE COTIGNAC - Services Techniques
8310 route de Carces
83570 COTIGNAC

ARCHITECTE

JOLHH ARCHITECTURE
15 R. DE LA REPUBLIQUE
83143 LE VAL
TEL: 04 94 77 09 93
TEL: 04 94 77 29 70

PC 5

NOTICE EXPLICATIVE

LA PARCELLE est déjà bâtie aucune surface de plancher n'existe, elle comprend un hangar fermé et un auvent tous deux servant de stationnement pour 5 véhicules des services technique.

Le projet consiste en la création d'un abri supplémentaire pour 6 véhicules de grand gabarit (4.20m de haut). Le bâtiment longitudinal sera implanté le long de la limite Nord (respectant un recul de 2m) ; les deux pignons seront en maçonnerie pleine afin d'abriter les véhicules du vent Est et aussi des poussières de la zone d'agrégat à l'Ouest.

Les façades Sud et Nord seront ouvertes (poteaux maçonnés et poutres béton) la charpente sera en bois (type fermette) et la couverture sera en tuiles Canales sur PST. Le toit à deux pans sera équipé de gouttières en zinc permettant la récupération des eaux de pluie dans un cuve positionnée à l'Est le pan Sud du toit recevra des panneaux photovoltaïques.

L'emprise au sol de ce bâtiment (22.75m*9.00m) est de 204m² et zero m² de surface de plancher.

NOTICE EXPLICATIVE
PLAN DE TOITURE
1/100°

2020

MAITRE D'OUVRAGE

Mairie de COTIGNAC - Services Techniques
8310 route de Carces
83570 COTIGNAC

ARCHITECTE

JOLIH ARCHITECTURE
15 R. DE LA REPUBLIQUE
83143 LE VAL
TEL: 04 94 77 09 93

JOLIH ARCHITECTURE
15 rue de la République
83143 LE VAL
Tel. 04 94 77 09 93
Fax. 04 94 77 29 79

PC 4
PC 5B

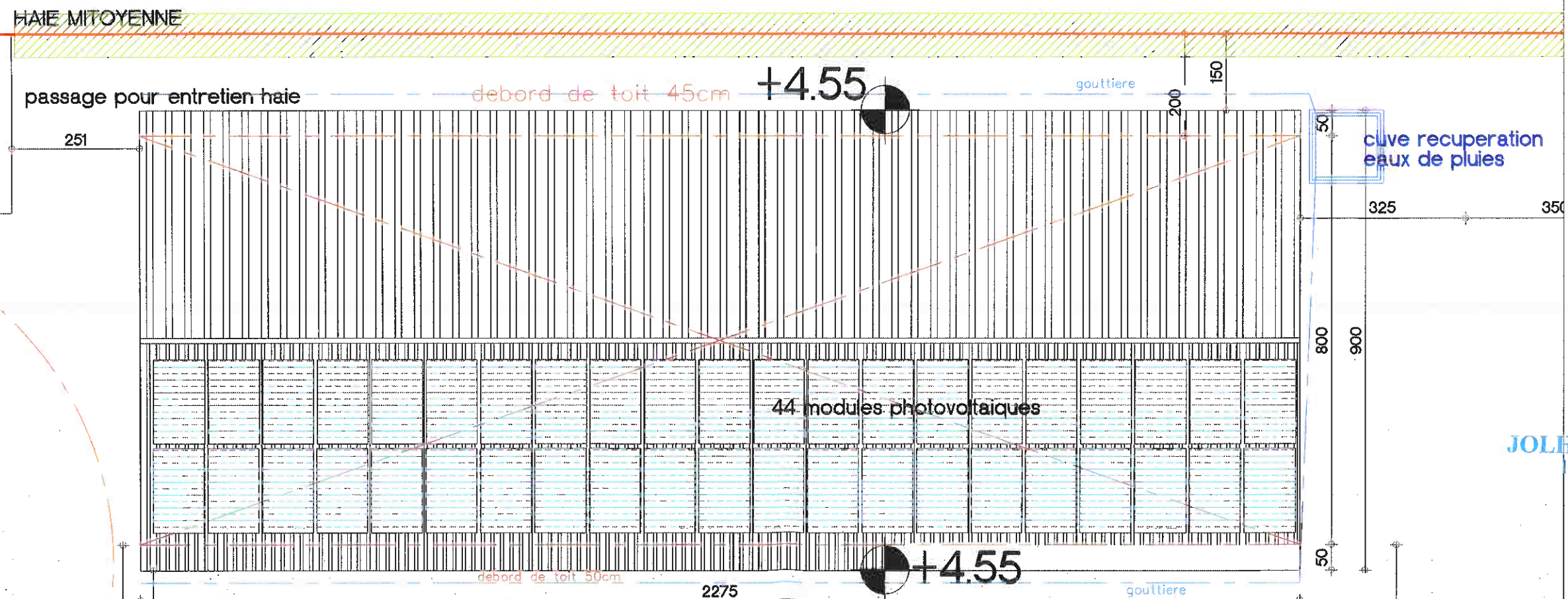

ABRI VEHICULES - PROJET



VUE 1 - ETAT EXISTANT

ACCES

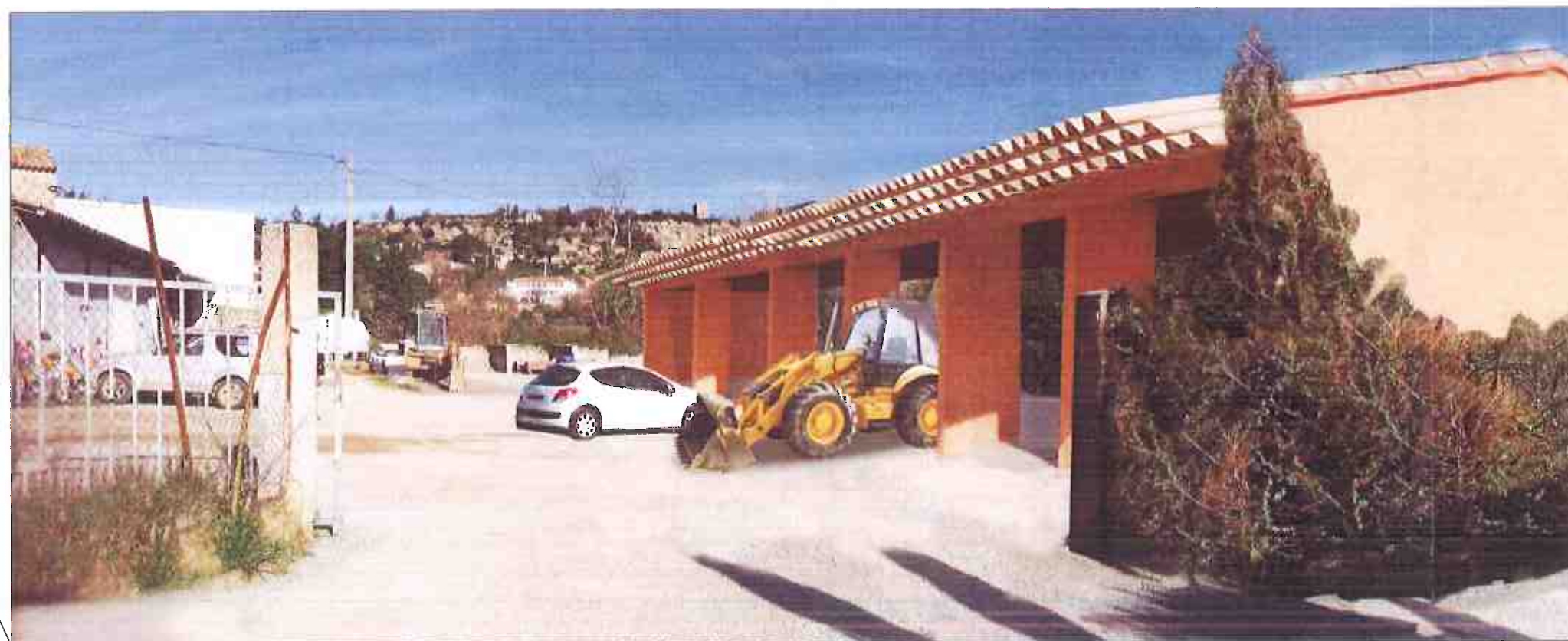

VUE 1 - PROJET INSERE

ACCES

ACCES
VIA SERVITUDE
PASSAGE



PHOTOS ET
INSERTION

2020

MAITRE D'OUVRAGE

MAIRIE DE COTIGNAC - Services Techniques
8310 route de Carces
83570 COTIGNAC

ARCHITECTE

JOLHH ARCHITECTURE
15 R. DE LA REPUBLIQUE
83143 LE VAL
TEL: 04 94 77 09 93

JOLHH ARCHITECTURE

15, rue de la République
83143 LE VAL
Tél. 04 94 77 09 93
Fax 04 94 77 29 79

PC 6-7-8