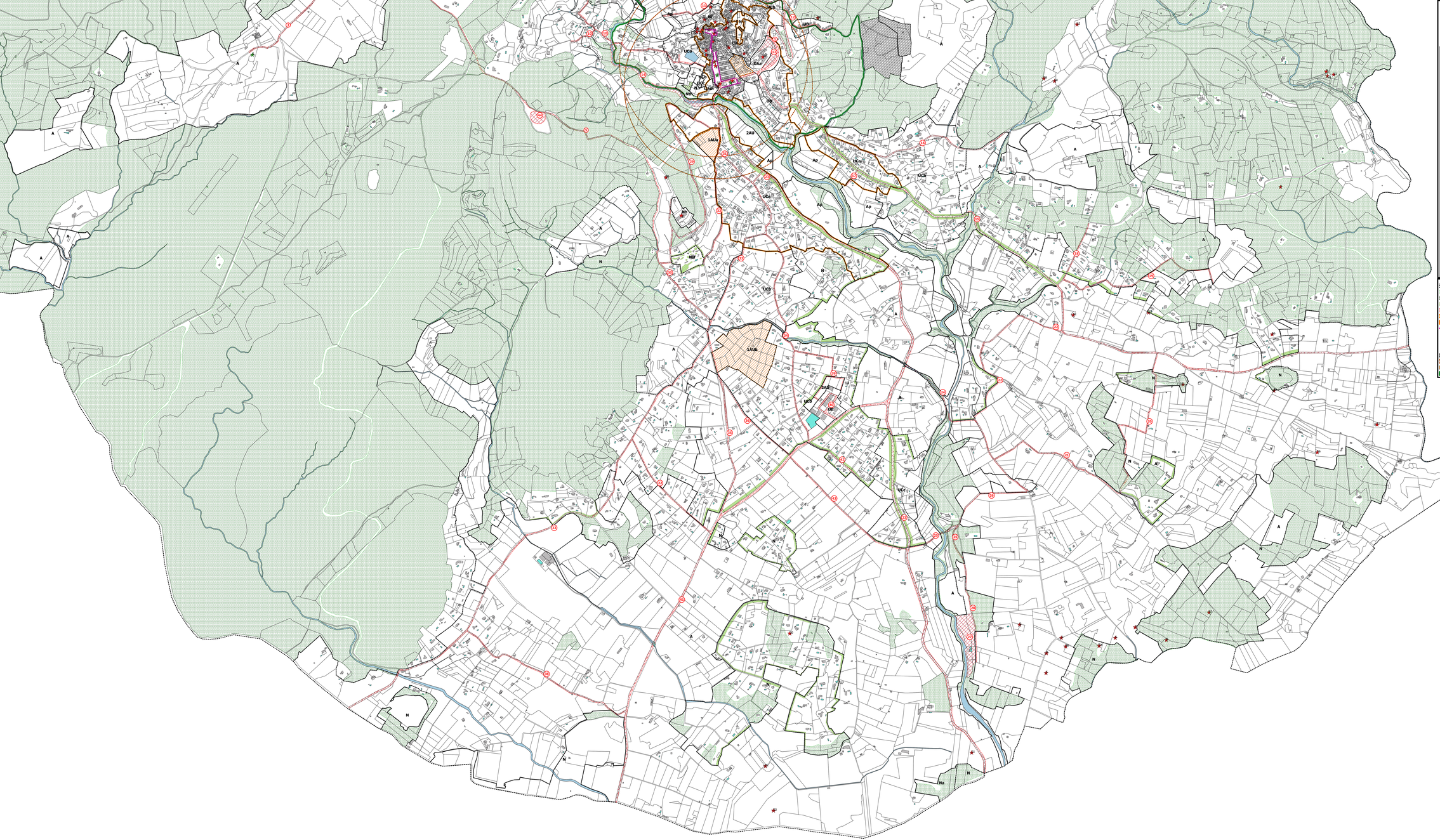

DEPARTEMENT DU VAR

COMMUNE DE COTIGNAC

PLANCHE PLU N°3

MODIFICATION N°1

PLAN SUD

N

Echelle : 1/5000

NB : Les fonds de plan du présent document graphique ont été réalisés à partir des dernières données actualisées et transmises par l'administration du cadastre.
Les éléments graphiques ne prennent pas en compte les dernières nouvelles constructions, divisions foncières, etc.) peuvent ne pas y figurer mais ne sauraient engager la responsabilité de la commune.

- Limite de zone
- Espace Boisé Classé
- Espace vert urbain
- Espace vert protégé
- Emplacements Réservés
- Orientation d'Aménagement et d'Orientation
- Servitude de mixité sociale
- Linéaires commerciaux (changement de destination des RDC commerciaux interdit)
- Patrimoine bâti à préserver
- Patrimoine naturel et végétal à préserver
- Patrimoine bâti à préserver - Changement de destination
- Zone d'expansion de crue
- Périmètre de 500 m autour des monuments historiques classés ou inscrits
- Monuments historiques classés ou inscrits
- Périmètre du site inscrit (Village de Cotignac, rochers et ses abords)